



Entre Marne et Grand-Morin
Mairie de Crécy La Chapelle
Place Michel Houel 77580 CRECY LA CHAPELLE

Mail : bureau@emegm.com
Sites : www.emegm.com
www.artstage.fr

Association de Loi 1901
RNA : W77 1002 846 – Siret : 420 379 034 00028

FORMULAIRE D'INSCRIPTION 2024/2025
COURS DE DESSIN / PEINTURE / ACRYLIQUE / HUILE
Place Edouard de Moustier – 77580 Crécy-La-Chapelle
(en face de la Collégiale)

Nom : _____ Prénom : _____

Date de Naissance : _____

Adresse : _____

Code postal : _____ Ville : _____

Téléphone fixe : _____ Téléphone portable : _____

E-mail : _____

TARIFS

Cotisation individuelle :

Tarif unique 15,00 €

Cours :

25 séances de 2h30 300,00 €

COURS DEMANDÉ(S)

Lundi de 10h00 à 12h30

Jeudi de 18h30 à 21h00

Vendredi de 18h30 à 21h00

Lors du premier cours, venir avec un carton à dessin (52x72cm).

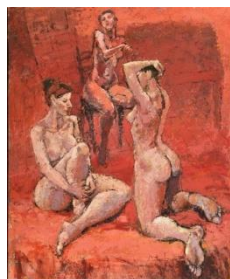

Quel que soit votre niveau, je m'adapte à vos besoins afin de vous apporter un maximum d'aide et d'épanouissement.

En dessin nous aborderons les proportions et la perspective avec des techniques à la portée de tous, nous jouerons avec le mélange des couleurs, nous chercherons à trouver le bon geste, la bonne composition, et à comprendre le rôle de l'ombre et de la lumière...

En peinture vous travaillez selon le modèle de votre choix (photo, gravure ...) et pouvez ainsi vous familiariser avec les différentes techniques.

En fonction de vos connaissances acquises, vous pourrez les approfondir et évoluer dans vos techniques.

Toshio Matsuda

<http://www.matsuda-toshio.fr/>

RÈGLEMENT

Cotisation	
À régler en une fois par chèque séparé ⁽¹⁾	15,00 €
Cours	
	Formule 25 cours de 2h30
<input type="checkbox"/> En 1 fois ⁽²⁾	1 chèque de 300,00 €
<input type="checkbox"/> En 3 fois ⁽³⁾	3 chèques de 100,00 €
<input type="checkbox"/> En 5 fois ⁽⁴⁾	5 chèques de 60,00 €
<input type="checkbox"/> En 8 fois ⁽⁵⁾	8 chèques de 37,50 €
<input type="checkbox"/> En 10 fois ⁽⁶⁾	10 chèques de 30,00 €

Les chèques sont à libeller à l'ordre de EMEGM et seront débités en :

⁽¹⁾ Oct 2024

⁽²⁾ Oct 2024

⁽³⁾ Oct 2024, Janv et Avril 2025

⁽⁴⁾ Oct, Déc 2024, Fév, Avril et Juin 2025

⁽⁵⁾ Oct, Nov 2024, Janv, Fév, Mars, Avril, Mai et Juin 2025

⁽⁶⁾ 1 fois par mois d'octobre 2024 à juillet 2025 inclus

Je souhaite obtenir un reçu (CAF / Comités d'Entreprises)